Bulliten

Janvier-Avril 2026







La créativité à l'affiche avec ÉcolesPlus

CONGÉ DE MARS











Antigonish SchoolsPlus
SchoolsPlus Antigonish Hub · 1h ·
SACS March Break Fun Day was held today.

Students enjoyed gym activities, engineering protective containers for egg drop, made lunch which included Pizza Bagels, Rice Krispies Squares and Smoothies and ended the day with 5 out of 5 successful egg drops!

Thank you to all students who joined SchoolsPlus for a Fun Day together!

6 2









Antigonish SchoolsPlus
SchoolsPlus Antigonis... · 1h ·
On Tuesday March 17th, students from SAJS joined SchoolsPlus and Adolescent Outreach Worker for a March Break Wellness Day. Students created "Calming Glitter Jars" and "Gratitude Shamrocks". Students cooked lunch which included Pizza Bagels, Lucky Charm Cereal Bars and Fruit Smoothies. All students left with wellness bags to support their emotional and overall well-being.











NOTRE PERSONNEL

Antigonish SchoolsPlus
SchoolsPlus Antigonis... · 4h ·

Congratulations to Grade 5 students at SACS on completing the Home Alone Program facilitated by SchoolsPlus Community Outreach Worker Marisa Murphy!





SchoolsPlus Pictou County
7h ·

Today SchoolsPlus launched the Steeltown Stash, Trenton Middle Schools new pantry. This will be a one stop shop including food, personal hygiene products, and clothing. This space will be all about inclusion and connection!
The Steeltown Stash was able to be supported through a grant written by CYCP Megan Bond through the Dave Gunning Foundation. Pictured below are some pictures of the Steeltown Stash pantry including TMS's Pantry Committee!





Journée Provinciale Annuelle de Perfectionnement Professionnel
April 24th, 2026





À l'occasion de la journée annuelle de perfectionnement professionnel provincial tenue le 24 avril 2026, ÉcolesPlus a accueilli ce doux géant du programme de chiens de thérapie d'Ambulance Saint-Jean



NOS PARTENAIRES







À l'occasion de la journée annuelle de perfectionnement professionnel provincial tenue le 24 avril 2026, ÉcolesPlus a accueilli ce doux géant du programme de chiens de thérapie d'Ambulance Saint-Jean pour qu'il puisse offrir aux élèves de l'école Auburn des moments calmants avant la semaine des examens!





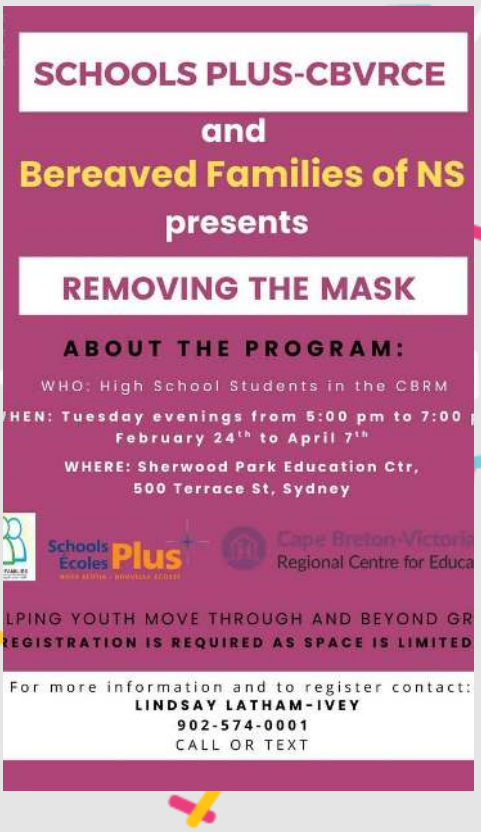

NOS PARTENAIRES



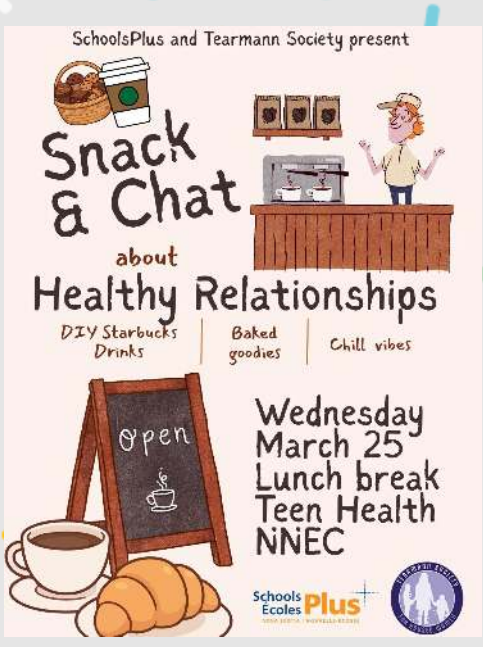





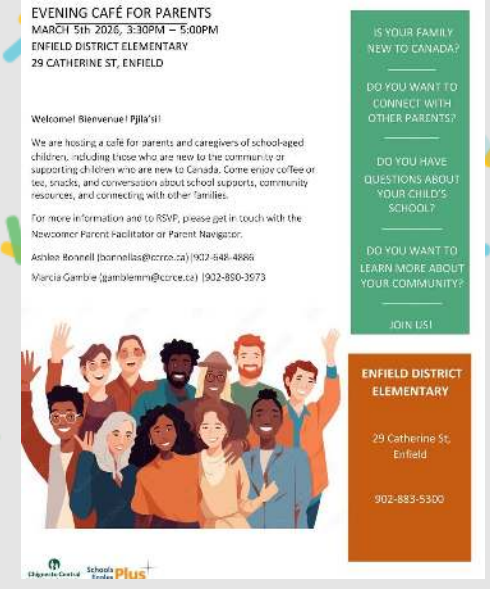





PLAISIR EN FAMILLE!









S'amuser en famille, tisser des liens et apprendre ensemble!





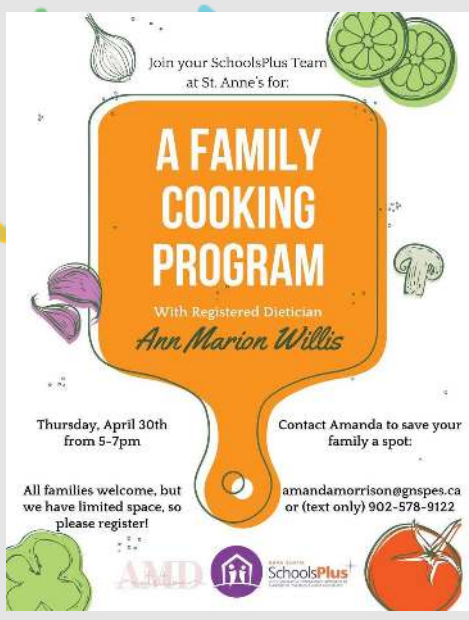



Nos Histoires

CENTRE RÉGIONAL POUR L'ÉDUCATION ANNAPOLIS VALLEY

Schools Écoles Plus

INCREDIBLE YEARS



Qui – Le Kings County Family Resource Centre collabore avec ÉcolesPlus pour offrir des groupes de soutien à l'intention des parents (Incredible Years) et des grands-parents (Grandparent Care Club).

Quoi – Les familles avec des enfants de tout âge et tout stade de développement sont invitées à profiter d'occasions de partager des informations, d'acquérir de nouvelles compétences et de faire un peu de réseautage!

Incredible Years : un programme de huit semaines pour les parents et responsables d'enfants de 8 à 12 ans qui propose des stratégies pour faciliter la gestion des hauts et des bas quotidiens de l'éducation des enfants, les aidant ainsi à réguler leurs propres émotions et à trouver le plaisir dans ces « années incroyables ».

Le Grandparent Care Club accueille les grands-parents qui élèvent leurs petits-enfants. Le programme a accueilli des conférencières et conférenciers de l'Office de la santé mentale et de la lutte contre les dépendances, de Grands Frères Grandes Sœurs, de Valley Waste, et d'autres encore. Il offre un espace accueillant où les gens peuvent parler de leurs défis et de leurs réussites et vivre un sentiment d'appartenance à la communauté en échangeant avec des personnes qui vivent des expériences similaires.

Quand et où – Les deux groupes

OUR STORIES

CENTRE RÉGIONAL POUR L'ÉDUCATION CAPE BRETON-VICTORIA

Atelier d'art zentangle

Qui – Élèves de la 6e à la 12e année

Quand et où – 16 mars au Baddeck Academy
18 mars au Cabot Education Centre

Quoi – L'atelier d'art zentangle a été animé par l'artiste Nicoline Kerkhoven-Dewitt. Zentangle est une méthode agréable, amusante et facile à apprendre pour créer de belles images en dessinant des motifs structurés. Ces motifs s'appellent des « zentangles »! Cette méthode simple de dessiner permet de transformer des motifs répétés en de beaux dessins. Tout le monde a passé un bon moment à explorer la pratique calmante et créative de l'art zentangle, qui favorise la pleine conscience, la concentration et l'expression personnelle, tout en créant une expérience de détente agréable.

Pourquoi – La méthode zentangle, utilisée pour créer de belles images, est reconnue pour sa capacité d'améliorer la concentration, la créativité, la confiance en soi et le bienêtre. Aucune expérience artistique préalable n'étant nécessaire, ce fut une activité accessible et gratifiante pour tout le monde qui y a participé.

Partenaire – Nous tenons à remercier notre partenaire, l'artiste Nicole Kerkhoven-Dewitt!







Nos Histoires

CENTRE RÉGIONAL POUR L'ÉDUCAITON CHIGNECTO-CENTRAL

Partenariat HUGS et groupe de soutien au deuil
Où – Soutien au deuil à la Tatamagouche Regional Academy (TRA)

Quoi – Le personnel d'ÉcolesPlus a offert un groupe de soutien au deuil aux élèves de la TRA. En partenariat avec Shanda White, intervenante communautaire dans le domaine de la fin de vie, on a offert une activité HUGS qui créait pour les élèves un espace propice pour s'ouvrir, parler du deuil et fabriquer des ornements HUGS en bois ou parfois en argile.

Pourquoi – Offrir aux élèves l'occasion d'apprendre sur le travail de l'Hospice Society dans leur communauté. Shanda cofacilite souvent des groupes de soutien au deuil dans la région et peut fournir un soutien individuel.

Partenaires – Merci beaucoup à l'Hospice Society pour leur collaboration continue avec ÉcolesPlus.







CONSEIL SCOLAIRE ACADIEN PROVINCIAL

OUR STORIES

Avril est le mois des enfants de militaires
Quoi – Les élèves ont reçu une visite mensuelle de Madame Andrée Jacques (navigatrice pour les familles militaires) du Centre de Ressources des Familles Militaires d'Halifax et Régions. Pendant ces visites, les enfants ont eu l'occasion de partager leurs expériences communes en tant qu'enfants de familles militaires et de profiter de temps ensemble et d'activités créatives. La fleur qui représente les enfants de militaires est le pissenlit, car « ils s'enracinent et prospèrent là où le vent les emporte ». Afin d'honorer le mois des enfants militaires (avril), les élèves ont travaillé en collaboration pour créer une affiche sur le pissenlit et les qualités qu'il représente. Pendant une autre séance, les élèves ont fabriqué des bracelets qui représentent leur force et leur résilience.

Quand – C'est la troisième année consécutive qu'on offre ces séances.

Pourquoi – Ces activités aident à créer un sentiment d'appartenance et à favoriser l'entraide parmi les camarades. Le programme aide aussi à sensibiliser la communauté scolaire plus large aux forces et aux défis uniques de la vie de famille des militaires, et donc à favoriser l'empathie, l'inclusion et le soutien pour les élèves.

Partenaires – Les élèves tiennent à remercier Mme Andrée pour ses merveilleuses visites. Merci aux Centres de ressources des familles militaires de travailler en partenariat avec nous et à l'intervenant communautaire d'ÉcolesPlus



Nos Histoires

CENTRE RÉGIONAL POUR L'ÉDUCATION HALIFAX

Congrès « Headstrong Summit »

Qui – Écoles intermédiaires et du premier cycle du secondaire

Quoi – Dix écoles intermédiaires et du premier cycle du secondaire au sein du centre régional pour l'éducation ont participé au congrès « Headstrong Summit ». Ces évènements rassemblent les jeunes pour leur permettre de participer à des activités d'apprentissage sur la santé mentale, déstigmatisent la santé mentale et le bienêtre et encouragent les gens à chercher le soutien. Les jeunes congressistes apprennent de conférencières et conférenciers qui parlent de leur vécu, participent à des activités et conçoivent des plans d'initiatives pour mettre fin à la stigmatisation et pour la sensibilisation à la santé mentale qui pourront être mises en œuvre dans leurs écoles.

Quand – Janvier 2025



Des élèves de 10 écoles intermédiaires et secondaires de premier cycle différentes du CREH ont participé au congrès « Headstrong Summit » en janvier. Ils ont approfondi leurs connaissances en santé mentale et ont commencé à planifier des initiatives visant à réduire la stigmatisation qu'ils pourront ensuite mettre en œuvre dans leurs écoles.

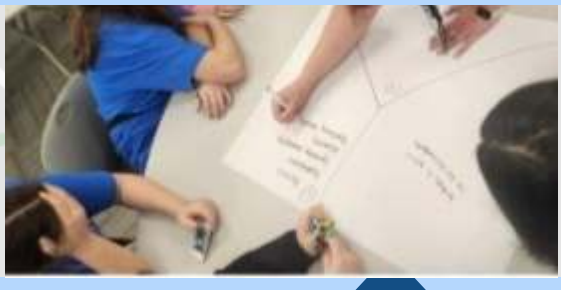

CENTRE RÉGIONAL POUR L'ÉDUCATION STRAIT

OUR STORIES







Club des devoirs au Chedabucto Education Centre/Guysborough Academy (CECGA)

Quoi et où – Les élèves à partir de la 4e année peuvent participer au club des devoirs tous les mercredis de 14 h 30 à 15 h 30. Quand les élèves qui passent à l'école secondaire veulent continuer, il y a une deuxième option tous les lundis. Le club des devoirs fournit un soutien supplémentaire aux élèves pour les aider avec les devoirs, mais est aussi devenu un groupe de soutien socioaffectif entre pairs qui permet de favoriser les liens d'amitié, d'apprendre à être une bonne amie ou un bon ami, de travailler ensemble et de reconnaitre l'importance de la gentillesse. Le club offre aussi des activités d'artisanat et des collations. ÉcolesPlus du CECGA offre le club des devoirs depuis 14 ans.

Pourquoi – Fournir un soutien aux devoirs et un lieu de rassemblement qui permettent d'établir des amitiés et de favoriser le bienêtre et la réussite.

CITATION – « Au CECGA, notre plus ancienne membre a obtenu son diplôme de fin d'études secondaires (elle était une exception à l'exigence de 4e année; elle était membre de la 2e à la 12e année). » ÉcolesPlus reconnait et célèbre cette diplômée!

Des élèves de dix différentes écoles intermédiaires et du premier cycle du secondaire au sein du CREH ont participé au congrès « Headstrong Summit » en janvier. Les élèves ont appris sur la santé mentale et la réduction de la stigmatisation et ont commencé à planifier comment ramener les initiatives pour mettre fin à la stigmatisation dans leurs écoles!

Nos Histoires

CENTRE RÉGIONAL POUR L'ÉDUCAITON SOUTH SHORE

Nova Scotia Community College (NSCC), Nouvelle-Écosse au travail et ÉcolesPlus

Quoi – ÉcolesPlus et Nouvelle-Écosse au travail ont collaboré avec un recruteur du NSCC pour offrir gratuitement un soutien aux élèves ayant besoin d'aide pour soumettre leurs demandes d'admission au collège. Il s'agit d'un partenariat communautaire développé en fonction des besoins des élèves. Ce semestre, cette initiative a aidé environ 30 élèves à soumettre leurs demandes. De plus, ces séances ont servi comme point de contact essentiel pour les ressources communautaires plus larges, notamment les renvois du YMCA aux programmes, aux personnes-ressources à 211 Nova Scotia et aux services locaux de santé mentale.

Où – ParkView Education Centre

Pourquoi – Cette initiative aide à réduire les obstacles à la soumission des demandes, aide les élèves à naviguer les programmes et trouve des services de soutien supplémentaires dans la communauté.

OUR STORIES

CENTRE RÉGIONAL POUR L'ÉDUCATION TRI-COUNTY

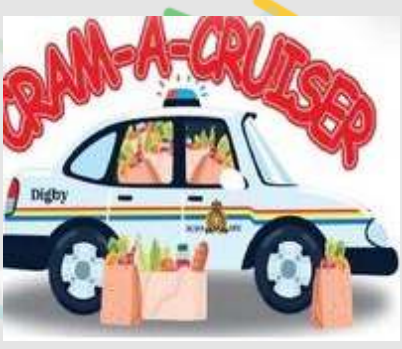



Qui – La communauté de Digby et ses partenaires

Quoi – Dans le cadre d'un travail collaboratif, la GRC, Sobeys, Atlantic Superstore, ÉcolesPlus de Digby et des membres du comité consultatif régional d'ÉcolesPlus ont organisé la deuxième édition annuelle de la collecte de denrées « Cram-A-Cruiser » et ont recueilli assez d'aliments non périssables pour remplir une voiture de police! Tous les dons, de toutes les tailles, étaient très appréciés!

Quand – Samedi 7 février 2026

Où – Les stationnements du Sobeys et de l'Atlantic Superstore à Digby, avec la participation de la communauté.

Pourquoi – Tous les efforts qui facilitent l'accès à la nourriture et la sécurité alimentaire aident à favoriser le bienêtre des élèves et des familles et rassemblent les communautés pour le plus grand bien.

Partenaires – Merci beaucoup à : la GRC, Sobeys, Atlantic Superstore, ÉcolesPlus de Digby et le comité consultatif régional d'ÉcolesPlus.

Quoi de neuf dans la salle ÉcolesPlus?



We're headed to SHS - Springhill Junior-Senior High School on March 4, Parrsboro Regional High School on March 6, and River Hebert District School - Home of the Raiders on March 12!

If you're in grades 10-12 at any of the above schools and looking to borrow a prom dress, please check in with the office or your SchoolsPlus staff to add your name to the list!

Stay tuned for information on our upcoming prom dress storefront in Amherst!

We're also accepting donations of prom dresses and formal wear - message the page if you have a dress to donate!

#PROM2026

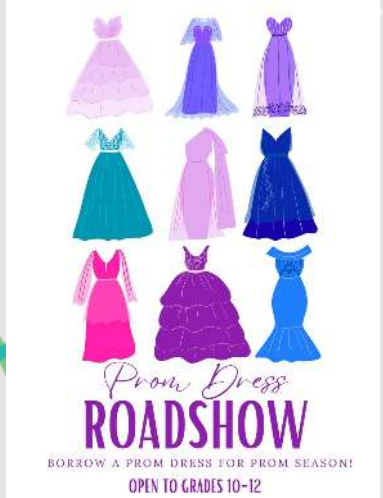

WEDNESDAYS IN MARCH

Grade 7-8 Lunch Drop In **in the Schools Plus Room**

MARCH 4	Yogurt Parfaits
Journaling with Prompts	MARCH 11
MARCH 18	MARCH BREAK
Spring Bingo	MARCH 25

with Nova Scotia Health Adolescent Outreach Breanna

Schools Plus presents

Perk Up and Paint

Comon out and paint a lighthouse with us, complete with morning treats, warm coffee, good conversation and home-made iced cappuccinos.



Wednesday, February 25 10am -12pm
School Plus hub - 53 Parade Street, Yarmouth

To register, and for directions please call or text (902) 247-4300



MakerSpace Mondays

Drop-in Craft Club
Mondays at Lunch in the SchoolsPlus room
Trenton Middle School

Supplies provided!
Bring your own creativity!



The SchoolsPlus Hub Site at Admiral Westphal has some new residents...
2 frogs named Bob and Bobbi!



SchoolsPlus Pictou County
2h ·

Hey A. G. Baillie Memorial School New Page, calling all AG Baillie Bears

Here is a schedule of lunch time activities with CYCP Baillie throughout the month of March for AG Baillie Memorial Students!

Feel free to pop by to have some fun!

Can't wait to see all of you

AG Baillie with Baillie!

LUNCH ACTIVITIES

MARCH 2	**Just Dance!** Grades 2 - 6 Music Room
MARCH 9	**Bracelet Making!** Grades 4 - 6 Mrs. Weatherby's Room - Room 224
MARCH 16	**MARCH BREAK!**
MARCH 23	**Board Games!** Grades 3 - 6 - During outside time Mrs. Weatherby's Room - Room 224
MARCH 30	**Karaoke!** Grades 3 - 6 Music Room





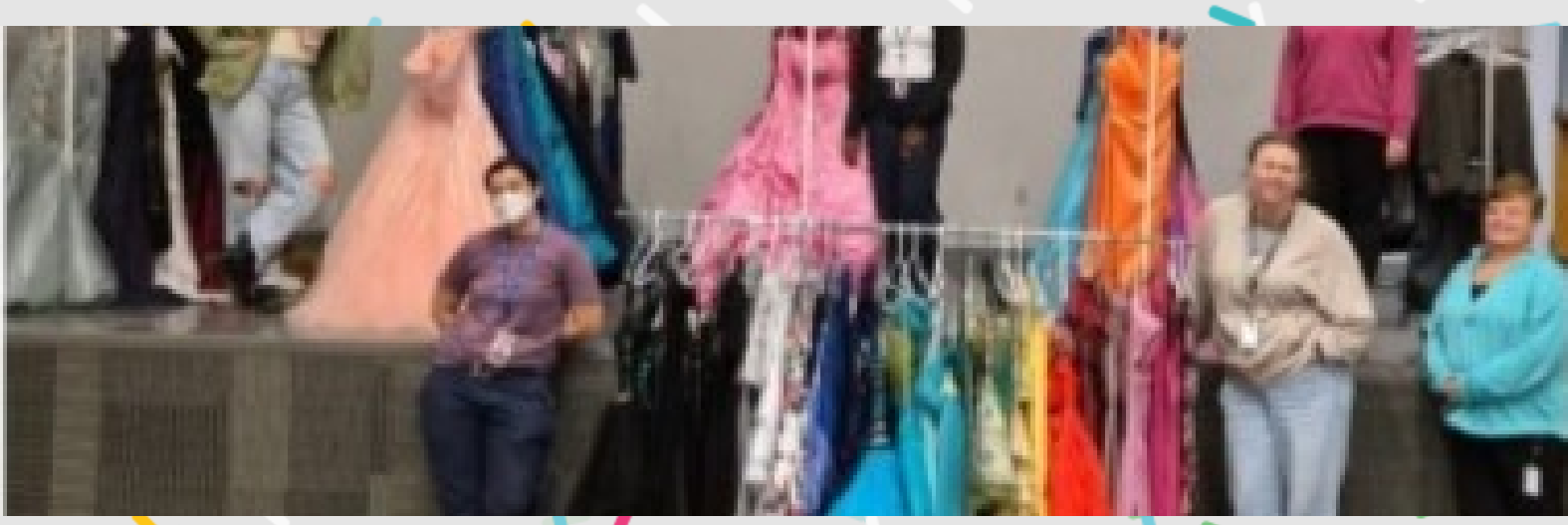

Schools Écoles Plus

